

Impr. Nat. — Modèle A' pour les troupes en opérations.

CORRESPONDANCE DES ARMÉES DE LA RÉPUBLIQUE

CARTE EN FRANCHISE

EXPÉDITEUR :

Nom et prénoms : *Fridy Châtel*

Grade : *capitaine P.E.M.*

Régiment } *1^{er} Rég. Cal. M. P.*
ou Service }

Compagnie, Escadron, } *2^e Bataillon*
Bataillon, Section, etc. }

Secteur postal n° *117*

(Les indications ci-dessus sont à reproduire dans l'adresse de la réponse.)

Adresse :

M. Maurice Deherue
6 Boulevard de la Madeleine
Paris

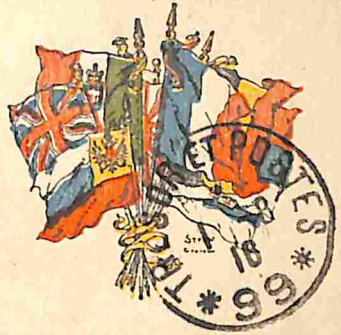

Franklin

Je lis dans la Revue
du 28 Juillet à propos de
La Question d'Occident
que vous avez l'amabi-
lité de procurer votre
brochure - si vous serait
bien reconnaissant de
bien vouloir me l'adresser
Adresse =

Section 99-
Hq. R^t Gen^l Infanterie
2e B^{de}
Châtel cycliste FEM.

Avec mes remerciements
anticipés, tenille après
l'expression
de mes sentiments très
distingués.

J. U. d'Armentières

le 30/7/16.

PARTIE RÉSERVÉE À LA CORRESPONDANCE.

Cette carte doit être remise au vagueur. Elle ne doit porter aucune indication du lieu d'envoi ni aucun renseignement sur les opérations militaires passées ou futures. S'il en était autrement, elle ne serait pas transmise.